Cahier d'expérience 2016

Des activités pédagogiques...

... pour tous les âges dans un endroit paisible et naturel.

2, rue des Lilas
F-57570 Basse-Rentgen
Tél : +33 (0)3 82 83 44 71
Mail : contact@chateaudepreisch.com
Web : www.chateaudepreisch.com

CHÂTEAU DE PREISCH

Liste des ateliers

Ateliers Historiques

- Visite historique du château .....Page 2
- Atelier chronologique.....Page 3
- Texte à trous sur l'historique du domaine .....Page 3
- Preisch Pursuit .....Page 3

Ateliers Nature

- Visite guidée du parc anglais.....Page 4
- Cycle de vie d'un arbre.....Page 4
- Apprendre à mesurer les arbres.....Page 5
- Chaîne alimentaire expliqué par un jeu de rôle.....Page 5
- Colin-Maillard avec les arbres ***NOUVEAU*** .....Page 6
- Fiche d'identité de ma petite bête ***NOUVEAU*** .....Page 6

Ateliers Artistiques

- Dessin du château fort .....Page 7
- Atelier Blason.....Page 8
- Mail art .....Page 8
- Land art .....Page 9
- Atelier vitrail.....Page 9
- Art sur arbre ***NOUVEAU***.....Page 10

Course d'orientation botanique.....Page 10

Atelier << Spécial Maternelle >>.....Page 11

2, rue des Lilas
F-57570 Basse-Rentgen
Tél : +33 (0)3 82 83 44 71
Mail : contact@chateaudepreisch.com
Web : www.chateaudepreisch.com

CHÂTEAU
DE PREISCH

Ateliers Historiques

❖ Visite historique du domaine

- **Durée : 1 heure**
- **Cycle : Cycles 1, 2 et 3**

La visite historique du domaine est adaptée en fonction de l'âge des enfants, elle aborde des notions des programmes comme la découverte des Amériques par Christophe Colomb, les différentes actions menées par le roi Louis XIV au sein du domaine ou encore quelques tableaux et gravure du roi Henri IV …

2, rue des Lilas
F-57570 Basse-Rentgen
Tél : +33 (0)3 82 83 44 71
Mail : contact@chateaudepreisch.com
Web : www.chateaudepreisch.com

CHÂTEAU DE PREISCH

❖ Atelier Chronologique

- **Durée : 30 minutes**
- **Cycle : Cycle 2 et 3**

Jeu de cartes historique et ludique illustrant les différentes inventions de l'humanité. Les enfants devront les situer dans le temps.

❖ Texte à trous

- **Durée : 30 minutes**
- **Cycle : Cycle 2 et 3**

Texte à trous sur l'historique et l'architecture du domaine.
Après la visite du château les enfants peuvent remplir les mots manquants dans le texte qui évoque les points principaux de la visite.

❖ Preisch Pursuit

- **Durée : De 45 minutes à 1 heure**
- **Cycle : Cycle 3**

Après la visite du château et du parc, les enfants pourront tester leurs connaissances à travers un grand jeu en bois inspiré du trivial Pursuit.

2, rue des Lilas
F-57570 Basse-Rentgen
Tél : +33 (0)3 82 83 44 71
Mail : contact@chateaudepreisch.com
Web : www.chateaudepreisch.com

CHÂTEAU DE PREISCH

Ateliers Nature

❖ Visite guidée du parc Anglais

- **Durée : 1 heure**
- **Cycle : Cycle 1, 2 et 3**

A travers une promenade champêtre, les enfants, guidés par une animatrice nature découvriront des espèces d'arbres remarquables et bicentenaires, des animaux, de nombreuses fleurs mais aussi des buis sculptés en forme d'animaux !

❖ Cycle de vie d'un arbre

- **Durée : 30 minutes**
- **Cycle : Cycle 2 et 3**

Après la visite du parc, les enfants vont chacun reproduire schématiquement le cycle de vie du marronnier, de la graine jusqu'à l'arbre. L'animateur nature les guidera durant l'activité.

2, rue des Lilas
F-57570 Basse-Rentgen
Tél : +33 (0)3 82 83 44 71
Mail : contact@chateaudepreisch.com
Web : www.chateaudepreisch.com

CHÂTEAU DE PREISCH

❖ Apprendre à mesurer les arbres et savoir calculer son âge

- **Durée : 45 minutes**
- **Cycle : Cycle 2 et 3**

En utilisant un dendromètre, instrument de mesure ou en fabriquant un outil très simple, une croix de bûcheron chaque enfant peut mesurer la taille approximative d'un arbre.

❖ La chaine alimentaire

- **Durée : 45 minutes**
- **Cycle : Cycle 3**

Dans cette activité, les enfants vont comprendre, à travers un jeu ludique, le principe d'une chaine alimentaire avec cette notion de « est mangé par ». Cet atelier permet de sensibiliser l'enfant au respect de l'environnement.

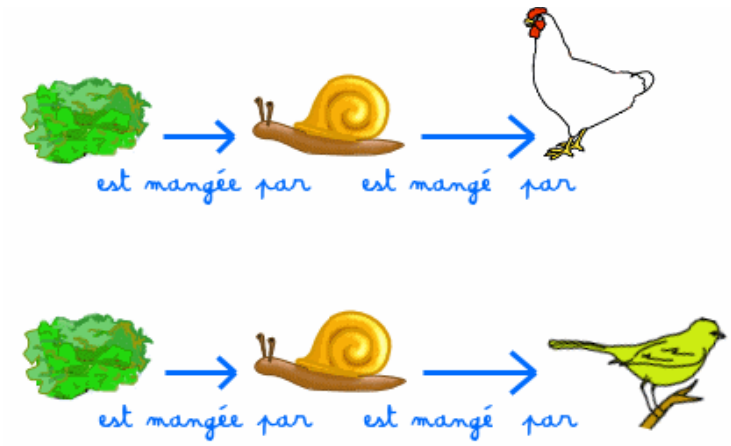

2, rue des Lilas
F-57570 Basse-Rentgen
Tél : +33 (0)3 82 83 44 71
Mail : contact@chateaudepreisch.com
Web : www.chateaudepreisch.com

CHÂTEAU DE PREISCH

❖ Colin-Maillard avec les arbres

- **Durée : 30 minutes**
- **Cycle : Cycle 2 et 3**

Les enfants se répartissent en binôme. Le premier a les yeux bandés, il est guidé par le second vers un arbre que l'aveugle va pouvoir explorer avec les mains. Après être revenu au point de départ, et avoir enlevé son bandeau, il doit retrouver son arbre.

❖ Identification de ma petite bête

- **Durée : 1 heure 30**
- **Cycle : Cycle 3**

À travers une observation de la microfaune, un atelier artistique et l'utilisation d'une clé de détermination simplifiée, les enfants pourront comprendre le déplacement, le rôle et l'intérêt des petites bêtes dans la forêt.

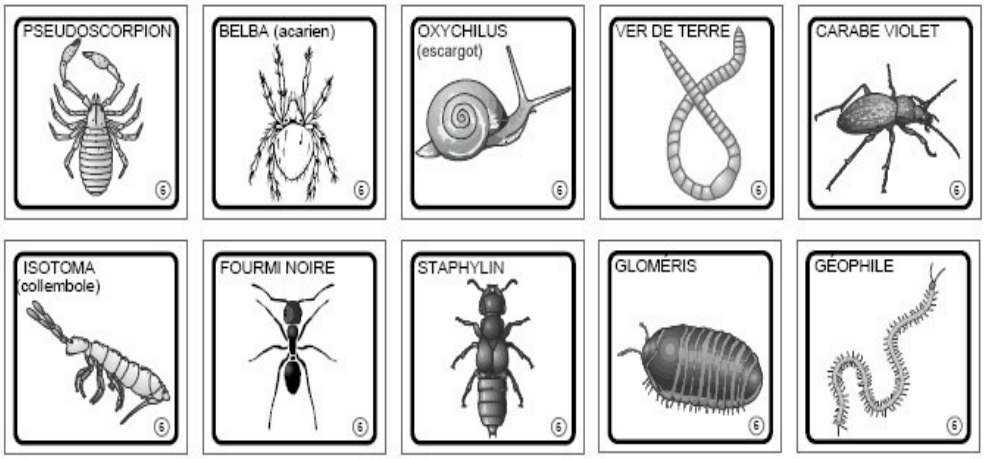

2, rue des Lilas
F-57570 Basse-Rentgen
Tél : +33 (0)3 82 83 44 71
Mail : contact@chateaudepreisch.com
Web : www.chateaudepreisch.com

CHÂTEAU DE PREISCH

Ateliers Artistiques

❖ Dessin du château fort

- **Durée : 30 minutes**
- **Cycle 1, 2 et 3**

Après avoir regardé le dessin réalisé par un abbé au 11ème siècle, les enfants pourront imaginer et dessiner leur propre château fort.

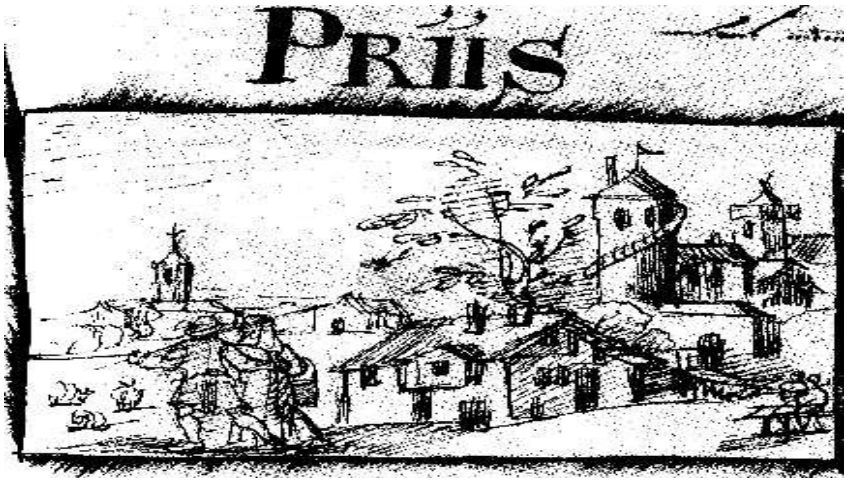

2, rue des Lilas
F-57570 Basse-Rentgen
Tél : +33 (0)3 82 83 44 71
Mail : contact@chateaudepreisch.com
Web : www.chateaudepreisch.com

CHÂTEAU
DE PREISCH

❖ Atelier blason

- **Durée : 30 minutes**
- **Cycle : Cycle 2 et 3**

Après avoir observé les différents blasons ci-dessous, ainsi que celui de la famille De Gargan et celui de Preisch, les enfants pourront créer leur propre blason ainsi que leur propre devise.

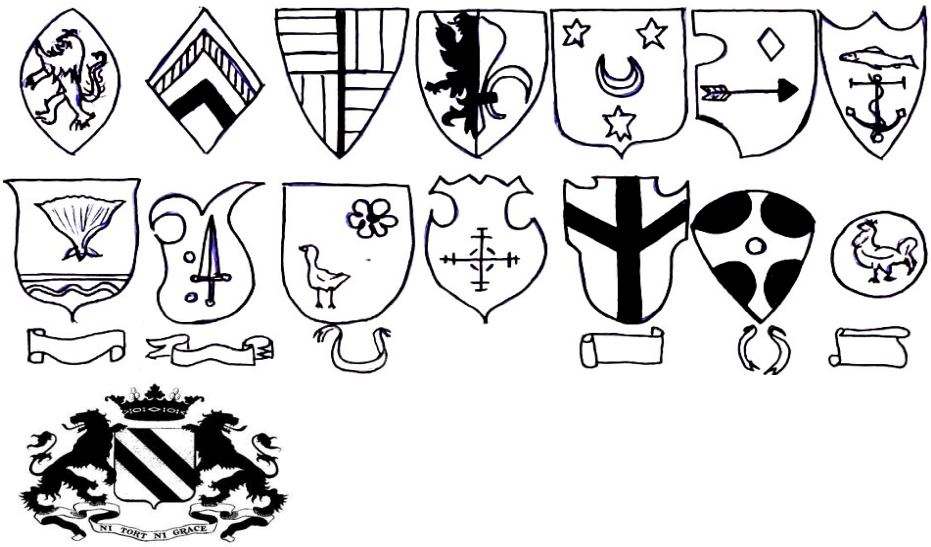

Blason de Preisch

❖ Mail Art

- **Durée : 45 minutes**
- **Cycle : Cycle 1, 2 et 3**

Après avoir découvert plusieurs œuvres de Mail Art, les enfants vont pouvoir créer leur propre carte postale ou une enveloppe. Ils vont ainsi découper et coller les matériaux à leur disposition. Chaque lettre pourra être gardée par l'enfant.

2, rue des Lilas
F-57570 Basse-Rentgen
Tél : +33 (0)3 82 83 44 71
Mail : contact@chateaudepreisch.com
Web : www.chateaudepreisch.com

CHÂTEAU DE PREISCH

❖ Land Art

- **Durée : Environ 45 minutes**
- **Cycle : Cycle 2 et 3**

Les enfants pourront par groupe créer une œuvre de Land Art dans le parc de la forêt. Un petit concours est organisé à la fin de l'activité.

Spirale de feuilles de couleurs automnales

❖ Atelier vitrail

- **Durée : Environ 45 minutes**
- **Cycle : Cycle 2 et 3**

A travers un jeu d'observation et de réflexion, les enfants comprendront l'art du vitrail et son histoire.

❖ Art sur arbres

- **Durée : 45 minutes**
- **Cycle : Cycle 1, 2 et 3**

Par deux ou trois, les enfants choisissent un arbre. À la manière d'une tribu d'Amazonie, ils décorent leur arbre sacré avec différents éléments naturels qu'ils auront récoltés aux alentours.

❖ Course d'orientation

- **Durée : 1 heure**
- **Cycle : Cycle 2 et 3**

Les enfants, par groupe, sont munis d'un plan du domaine et de cartes sur lesquelles sont écrits des petits poèmes représentant chacun un arbre. Le but est d'aller trouver ces petits poèmes à travers le parc.

Borne course d'orientation

2, rue des Lilas
F-57570 Basse-Rentgen
Tél : +33 (0)3 82 83 44 71
Mail : contact@chateaudepreisch.com
Web : www.chateaudepreisch.com

CHÂTEAU DE PREISCH

Ateliers Maternelle

- Jeu de piste animalier : A travers le parc, les enfants vont pouvoir résoudre une énigme. Pour cela, ils doivent trouver des cartes par groupe à l'aide de photos et d'un plan simplifié.
  Durée : 30 minutes

- Reconnaître les arbres à partir de leur feuille : Par équipe, les enfants, vont se voir attribuer des feuilles d'arbres différents. Le but du jeu est de laisser les enfants comparer la forme, les couleurs et les particularités de chaque feuille jusqu'à trouver les arbres.
  Durée : 30 minutes

- Visite de la ferme : À travers une petite balade, les enfants pourront voir, ânes, vaches écossaises, moutons, lapins, cheval...
  Durée : 20 à 30 minutes

- Retrouver les animaux dans le jardin des topiaires : Dans le potager du château, les enfants découvriront différentes formes d'animaux et pourront laisser libre cours leur imagination.
  Durée : 15 minutes

2, rue des Lilas
F-57570 Basse-Rentgen
Tél : +33 (0)3 82 83 44 71
Mail : contact@chateaudepreisch.com
Web : www.chateaudepreisch.com

CHÂTEAU DE PREISCH